



Département du Rhône

Police Pluricommunale  
de la Vallée de la Brévenne  
69210

Portable : 06.71.10.83.89

### Rapport n°PV202400033

du 21/03/2024 à 08:30

#### Objet :

Rapport de Constatation

#### Pièces jointes :

1711008697122  
1711008697125  
1711008697128  
1711008697131  
1711008746157  
1711008746161  
1711008746166  
1711011407264

## République Française

# Rapport de Constatation

L'an deux mille vingt-quatre, le vingt et un du mois de mars,

Nous soussignés, Cheffe de service Nathalie GOYET,  
Agent de Police Judiciaire Adjoint, agréé et assermenté, en résidence à la Mairie de BESSENEY.  
En fonction à la Police Municipale de BESSENEY. Agissant en tenue d'uniforme munis des  
insignes apparents de nos qualités, en service, et en exécution des ordres reçus de notre  
hiérarchie.

Vu les articles 21-1, 21-2, 21 2° et 537 du Code de Procédure Pénale,  
Vu l'article L511-1 du Code de la Sécurité Intérieure,

Rapportons les faits suivants :

Le vingt et un mars deux mille vingt-quatre, à huit heures trente minutes, nous constatons la  
mise en place des panneaux d'enquête publique jaunes relatifs à la déclaration de projet  
emportant mise en compatibilité du Plan Local d'Urbanisme de la commune de Besseney en vu  
de l'ouverture à l'urbanisation de la zone AU du "clos du centre 2".

Les affiches ont été installées de façon visible:

- RD 389 dans le sens SAIN Bel/ La Giraudière
- RD 389 dans le sens La Giraudière/ Sain Bel
- A l'entrée du village sur la D 24
- Sur la route Brullioles dans le sens entrant sur le village
- Sur la rue Sainte Irénée dans le sens entrant dans le village
- Sur la Rue Marcel Roux, à hauteur de la parcelle concernée
- Sur l'allée du Clos du Centre à l'entrée de la parcelle concernée
- Sous la halle située Place du Marché

Voir photos mises en annexe

Rapport établi pour servir et valoir ce que de droit.

Fait et clos le 21 mars 2024 à 09:35 à Besseney

#### Le rédacteur :

- GOYET Nathalie (010007 - Chef de service)

#### Lieu :

- 69690 Besseney



#### TRANSMISSIONS

Vu et transmis le 21 mars 2024 par Chef de service GOYET Nathalie à :

- 01 exemplaire : Maire de Besseney
- 01 exemplaire : Archives de la police municipale pluricommunale

## Annexes

Annexe n°1 - 1711008697122

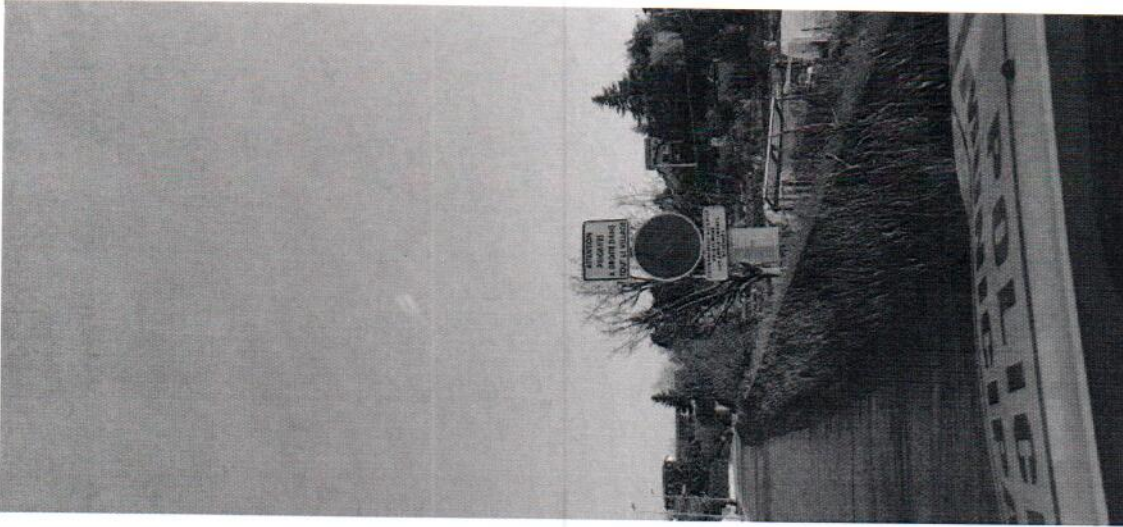

Annexe n°2 - 1711008697125

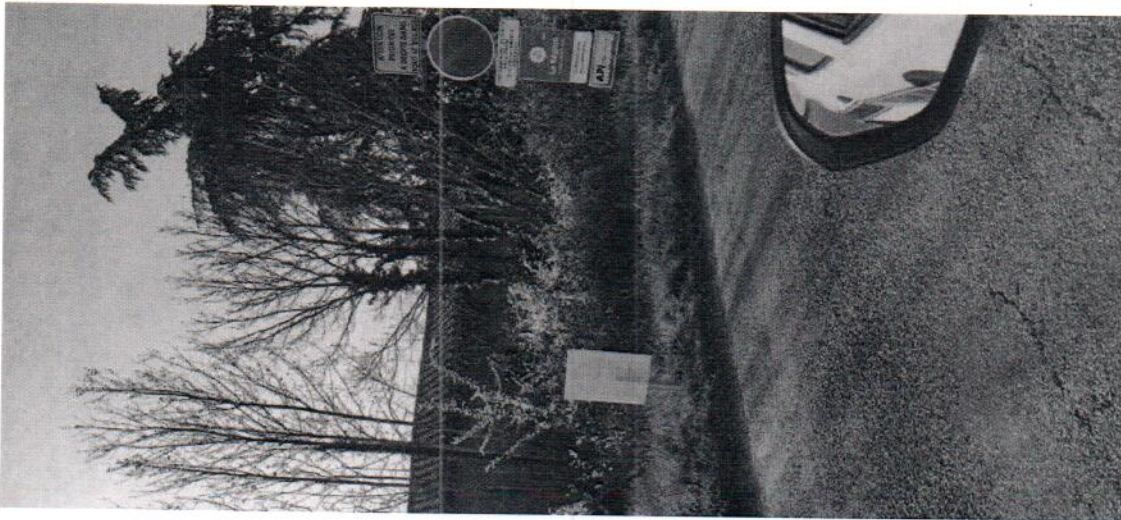

Annexe n°3 - 1711008697128



**Annexe n°4 - 1711008697131**



**Annexe n°5 - 1711008746157**



**Annexe n°6 - 1711008746161**

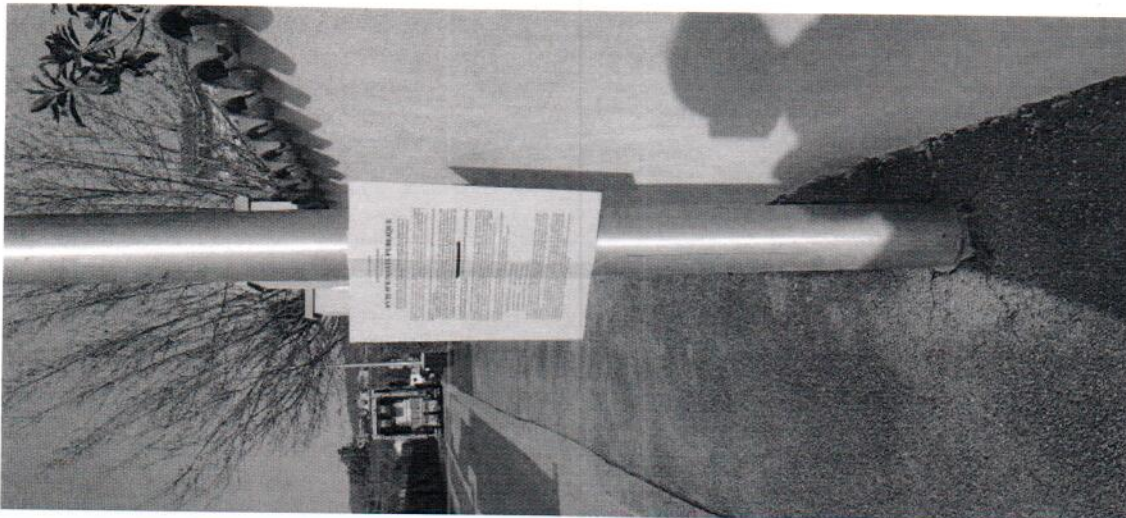

**Annexe n°7 - 1711008746166**



**Annexe n°8 - 1711011407264**

